

ΔΙΑΓΡΑΜΜΑ ΕΦΑΡΜΟΓΗΣ αρ 2/91

ΟΤ 242 ΒΟΥΛΑ

συνταχθηκε σύμφωνα με

Δ/γμα 23-4-59 ΦΕΚ 72

Τροποποίηση Δ/γμα 28-2-78 ΦΕΚ 138Δ /78

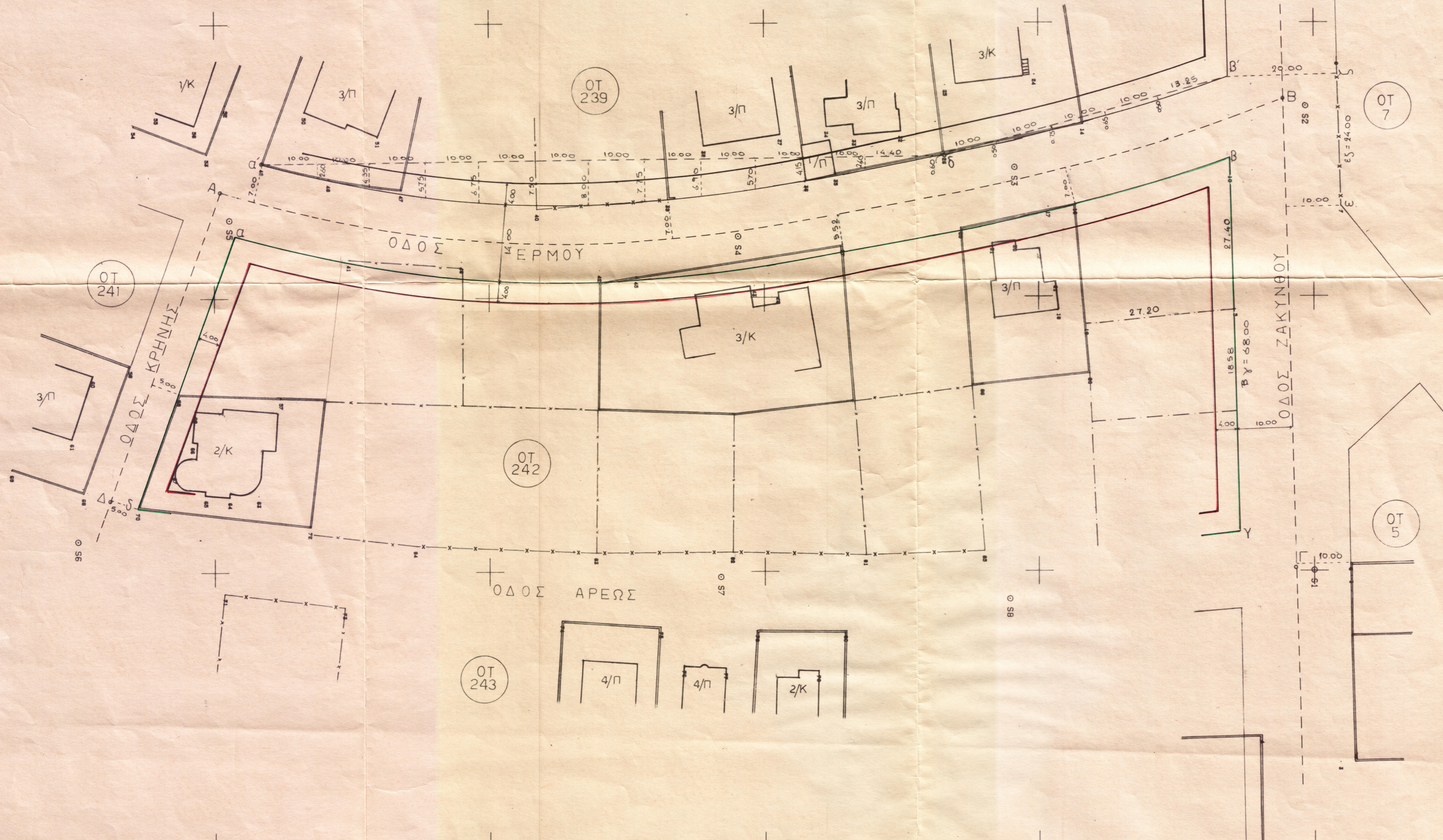

ΥΠΟΜΝΗΜΑ ΓΡΑΜΜΩΝ

1. Με το παρόν διαγράμμα ορίζονται οι άξονες των οδών Κρήνης-Ερμού & Ζακύνθου ΔΑ-ΑΒ-ΒΓ αντίστοιχα
2. Η ρυμοτομική γραμμή δ-α τίθεται παράλληλα του άξονα ΔΑ σε απόσταση 50μ
3. Η ρυμοτομική γραμμή β-γ τίθεται παράλληλα του άξονα ΒΓ σε απόσταση 100μ
4. Η ρυμοτομική γραμμή αβ είναι ομοιοθετική της Ρ.Γ. α'β' ή του άξονα ΑΒ, σε αποστάσεις 1400 ή 700μ αντίστοιχα

Κλίμακα 1:500

2/91

ΕΠΕΞΟΧΗ
4-11-91

ΠΡΟΪΤΑΜΕΝΗ Π.Γ.Δ.Β.



Π. ΔΟΥΡΙΔΑ

ο συντάξας

ΔΗΜΗΤΡΙΟΣ Γ. ΡΑΜΦΟΣ
ΔΙΠΛΩΜΑΤΗΡΗΣ ΤΕΧΝΟΓΡΑΦΟΣ ΜΗΧΑΝΙΚΟΣ
ΕΘΝΙΚΟ ΜΕΤΕΩΡΟΛΟΓ. ΠΟΛΥΤΕΧΝΕΙΟΝ
ΜΕΛΟΣ Τ.Ε.Ε. ΑΡΧΙΤΕΚΤΟΝΩΝ ΜΗΤΡΩΟΥ 42945
Μ. ΑΥΤΩΝ 4 153 01 ΚΡΗΝΗΣ - ΤΗΛ. 6099.622

Δημήτριος Ραμφός
Νίκης 1 Βαρυ τ.κ. 8972650

ο ελεγχτής & συντάξας Π.Γ.Δ.Β.

Π. ΔΟΥΡΙΔΑ
Π. ΔΟΥΡΙΔΑ

Οκτωβριος 1991